

**Die Binnen Minensucher der Typ-Klasse 393/394**  
**Ariadne und Frauenlob - Klasse**

Fotoserie vom Bau der ARIADNE und FRAUENLOB - Klasse

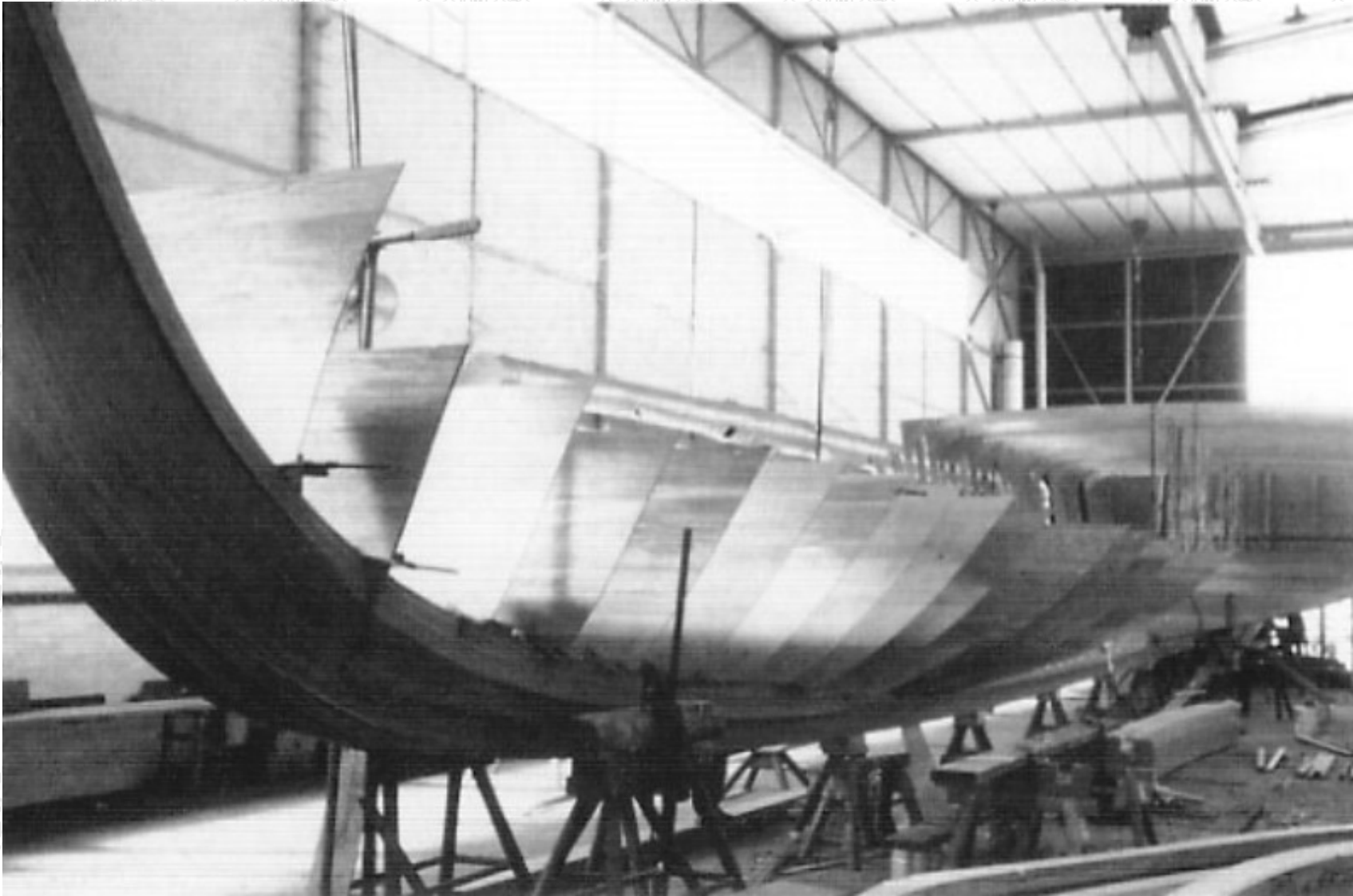

Kiel wird gestreckt



Schotte werden eingepaßt

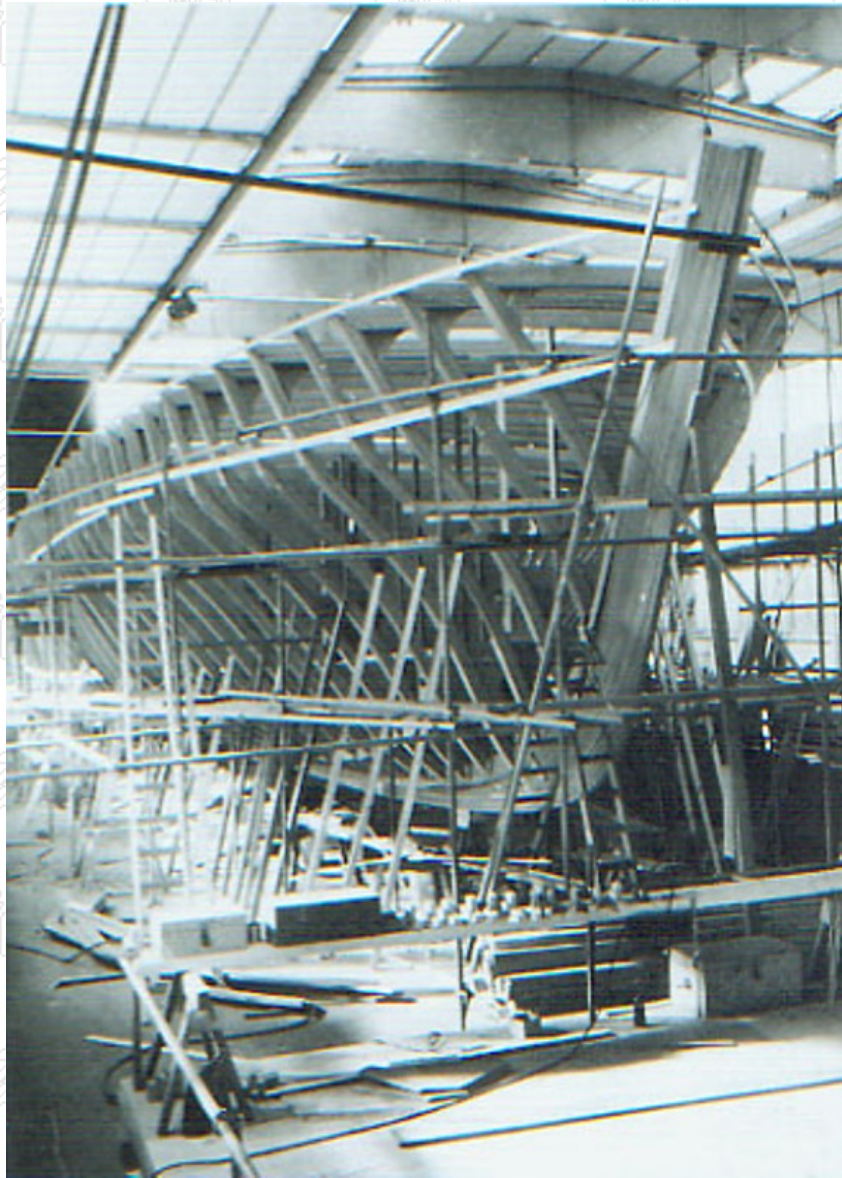

Fortgeschrittene Bauausführung, mit allen Spanten, noch ohne Außenbeplankung

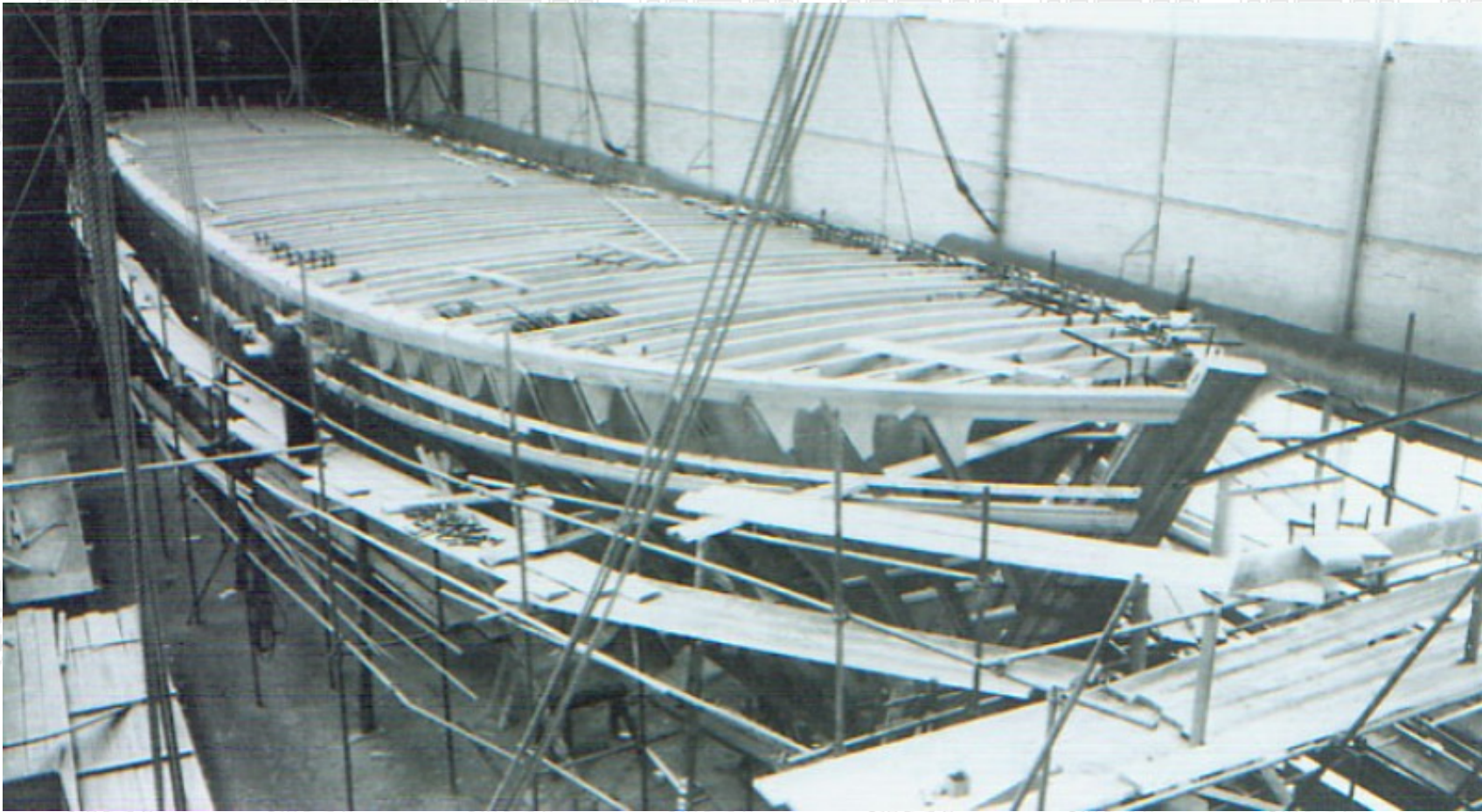

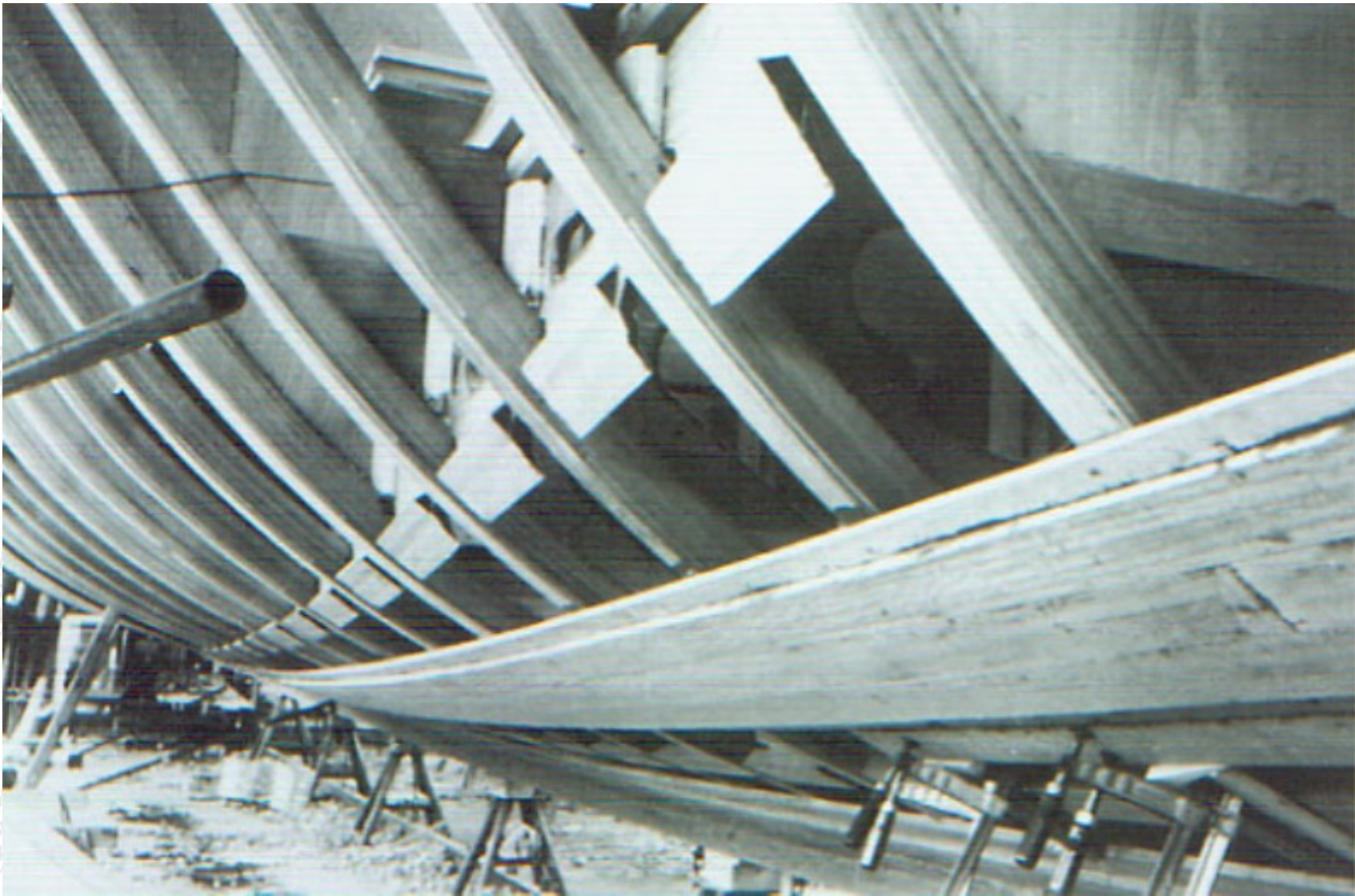

Die Außenbeplankung wird angebracht



Der Rumpf ist bereits weit fortgeschritten

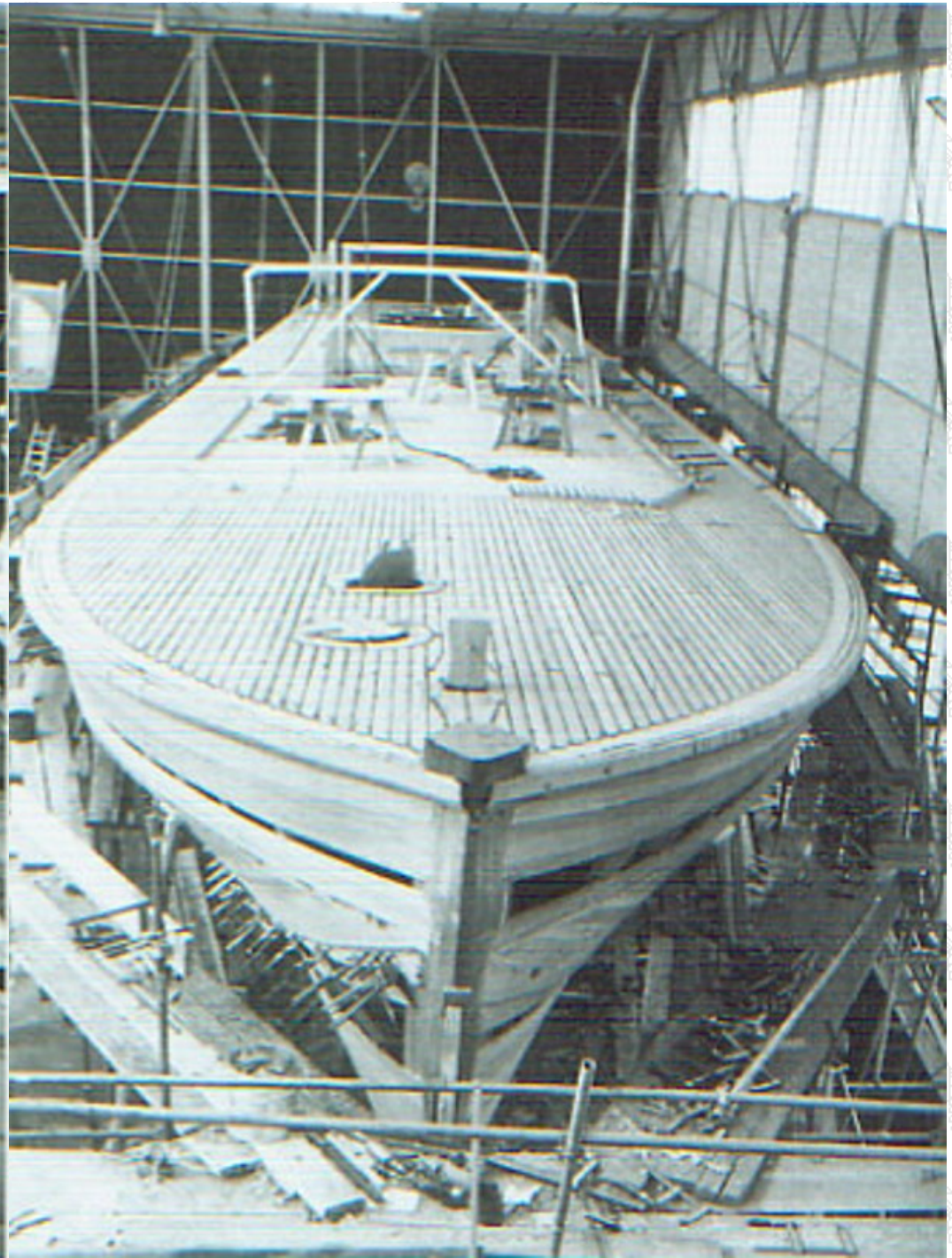

Das Oberdeck ist fertiggestellt



### Technische Angaben:

<b>Gewicht:</b>	<b>ARIADNE-Klasse 199 ts</b>
<b>Maße:</b>	
<b>Länge:</b>	38,01 m
<b>Breite:</b>	7,66-8,03 m
<b>Tiefe:</b>	1,88 m
<b>Antrieb:</b>	Dieselmotoren
<b>PS/kW</b>	1.325 kW
<b>Geschwindigkeit:</b>	Die Höchstgeschwindigkeit betrug 14,0 Knoten.
<b>Besatzung:</b>	24 Mann
<b>Bewaffnung:</b>	Mehrheitlich 1 x 40 mm Flak.
<b>Bauweise:</b>	Holzbaubauweise

### Technische Angaben:

<b>Gewicht:</b>	<b>FRAUENLOB-Klasse 237 ts</b>
<b>Maße:</b>	
<b>Länge:</b>	38,01 m
<b>Breite:</b>	8,03 m
<b>Tiefe:</b>	1,88 m
<b>Antrieb:</b>	Dieselmotoren
<b>PS/kW</b>	1.325 kW
<b>Geschwindigkeit:</b>	Die Höchstgeschwindigkeit betrug 13,6 Knoten.
<b>Besatzung:</b>	24 Mann

Bewaffnung:

Mehrheitlich 1 x 40 mm Flak.

Bauweise:

Holzbauweise

*Die ARIADNE & FRAUENLOB Klasse**BM-Boote Kl. 393 / BM-Boote Kl. 394*

Hull Nr.	Name des Schiffes	Datum der i.D.	Datum der a.D.	Datum der i.D.	Datum der a.D.	Bemerkungen/ Verbleib
						Klasse 393
M 2650	ARIADNE	23.10.1961	22.04.1968	18.04.1974	12.10.1991	BM Boot Kl. 393B/01 VEBEG, Rasmussen, DK
M 2651	FREYA	06.01.1962	01.05.1968	25.04.1974	07.05.1992	BM Boot Kl. 393A/02 VEBEG, Rasmussen, DK
M 2652	VINETA	09.04.1962	01.07.1968	02.04.1974	19.12.1991	BM Boot Kl. 393A/03 VEBEG; Hanowski, HH
M 2653	HERTHA	07.06.1962	15.07.1968	05.03.1974	07.05.1992	BM Boot Kl. 393A/04 VEBEG; Rasmussen, DK
M 2654	NYMPHE	08.05.1963	31.07.1968	12.02.1974	18.06.1992	BM Boot Kl. 393A/05 VEBEG; Rasmussen, DK
M 2655	NIXE	20.06.1963	31.07.1968	22.01.1974	02.04.1992	BM Boot Kl. 393B/06 VEBEG; Stadt Hamburg ( <b>Feuerwehr</b> )
M 2656	AMAZONE	04.09.1963	28.02.1969	09.11.1973	09.04.1992	BM Boot Kl. 393A/07 VEBEG; Rasmussen, DK
M 2657	GAZELLE	09.12.1963	28.02.1969	12.11.1973	02.07.1992	BM Boot Kl. 393A/08 HULK, TMS Brake; MTS
						Klasse 394
M 2658	FRAUENLOB	27.09.1966			27.03.2002	BM Boot Kl. 394B/01 zz Mars W'haven
M 2659	NAUTILUS	26.10.1966			28.04.1994	BM Boot Kl. 394A/02 VEBEG; Rasmussen, DK
M 2660	GEFION	17.02.1967			27.03.2002	BM Boot Kl. 394A/03 zz Mars W'haven



M 2661	MEDUSA	17.02.1967			14.06.2001	BM Boot Kl. 394A/04	zz Mars W'haven
M 2662	UNDINE	20.03.1967			30.06.2001	BM Boot Kl. 394A/05	Estnische Marine
M 2663	MINERVA	16.06.1967			16.02.1995	BM Boot Kl. 394B/06	Estnische Marine
M 2664	DIANA	21.09.1967			16.02.1995	BM Boot Kl. 394A/07	Estnische Marine
M 2665	LORELEY	29.03.1968			28.06.2002	BM Boot Kl. 394A/08	Estnische Marine
M 2666	ATLANTIS	29.03.1968			20.03.1995	BM Boot Kl. 394A/09	Milit.-Histor. Museum Dresden
M 2667	ACHERON	10.02.1969			20.03.1995	BM Boot Kl. 394A/10	VEBEG; Rasmussen, DK